I Tintomaras Spår 2013

Kom med på vårens höjdpunkt för alla naturälskare!

Den mätta dagen, den är aldrig störst.
Den bästa dagen är en dag av törst.

Nog finns det mål och mening i vår färd -
men det är vägen, som är mödan värd.

Det bästa målet är en nattlång rast,
där elden tänds och brödet bryts i hast.

På ställen, där man sover blott en gång,
blir sömnen trygg och drömmen full av sång.

Bryt upp, bryt upp! Den nya dagen gryr.
Oändligt är vårt stora äventyr.

Karin Boye

NATURKÄNNAREN Bert Lindgren tar oss med på vildmarksvandring i Tintomaras spår **den 20-21 april 2013**.

Start: **Lördag 20/4 kl 11:00** från P-platsen vid sjön **Strupen**, infart från vägen till Stora Mossen **(GPS 58.7203, 16.3341)**

Åter: Söndag före kl 16:00. (Varje dagsetapp är ca 1 mil.)

Anmälan: Bert Lindgren 0155-723 33 Sven Jonsson 0155-22 74 11

Alla deltagare får själva hjälpa till att ordna lägerplatsen för sin övernattning.

Kontakt med naturen – enkel livsstil

Kolmården, den gamla vilda gränstrakten mellan Sörmland och Östergötland, en gång fruktad bland resenärerna för sina stigmän och rövare, är en plats där dikt och verklighet, myter och naturskönhet vävs samman.

I den mytomspunna Kolmårdsnaturen, bland urskog och vattenblänk, älg, rådjur, tranor och stavsjölom, väntar äventyret på dem, som vill följa med i den gåtfulla Tintomaras spår.

För den som är rätt utrustad för vistelse nära naturen garanteras en upplevelserik vandring med övernattning i skärmskydd, som man själv får hjälpa till att bygga.

På vandringen **I Tintomaras spår** lär vi oss för varje år att känna en ny del av vårt lands vilda natur, som Hans Lidman så fint skildrat i sin bok ”*I TINTOMARAS SPÅR*”.

Årets vandring startar vid den idylliska skogssjön **Strupen**, som omnämns i kapitlet *”Över skogen”*.

Övernattningen sker också intill, så deltagarna behöver endast bära på det som de kan behöva under dagsetappen.

På doftande granrisbädd, vid värmande stockeld, omgiven av vildmarkens tystnad, sover man tryggt i vårnattens skymning.

Lördagens etapp går österut genom mossmjuka skogar med fantasieggande, slingrande bäckraviner och brottsplatser, förbi sjöarna **Strålen**, **Kopporna** och **Lilla Älgsjön** in på Östgötaleden.

Söndagens etapp går västerut efter **Strupen**s södra strand till sjöns utlopp där Hans Lidman beskriver att han såg en ålkista.

Vi besöker kulturlämningarna vid **Stora Måstorp** och går på upptäcktsfärd i gammelskogen intill. Via **Betlehemssjön** kommer vandrarna fram till den märkliga **”Jungfrukällan”**, som det går att läsa om i kapitlet *”Kolmårdsstänk”*.

Ett besök i **Vinterbäckens** kanjon och **Stubbetorps** omgivning ingår också.

Välkommen med!

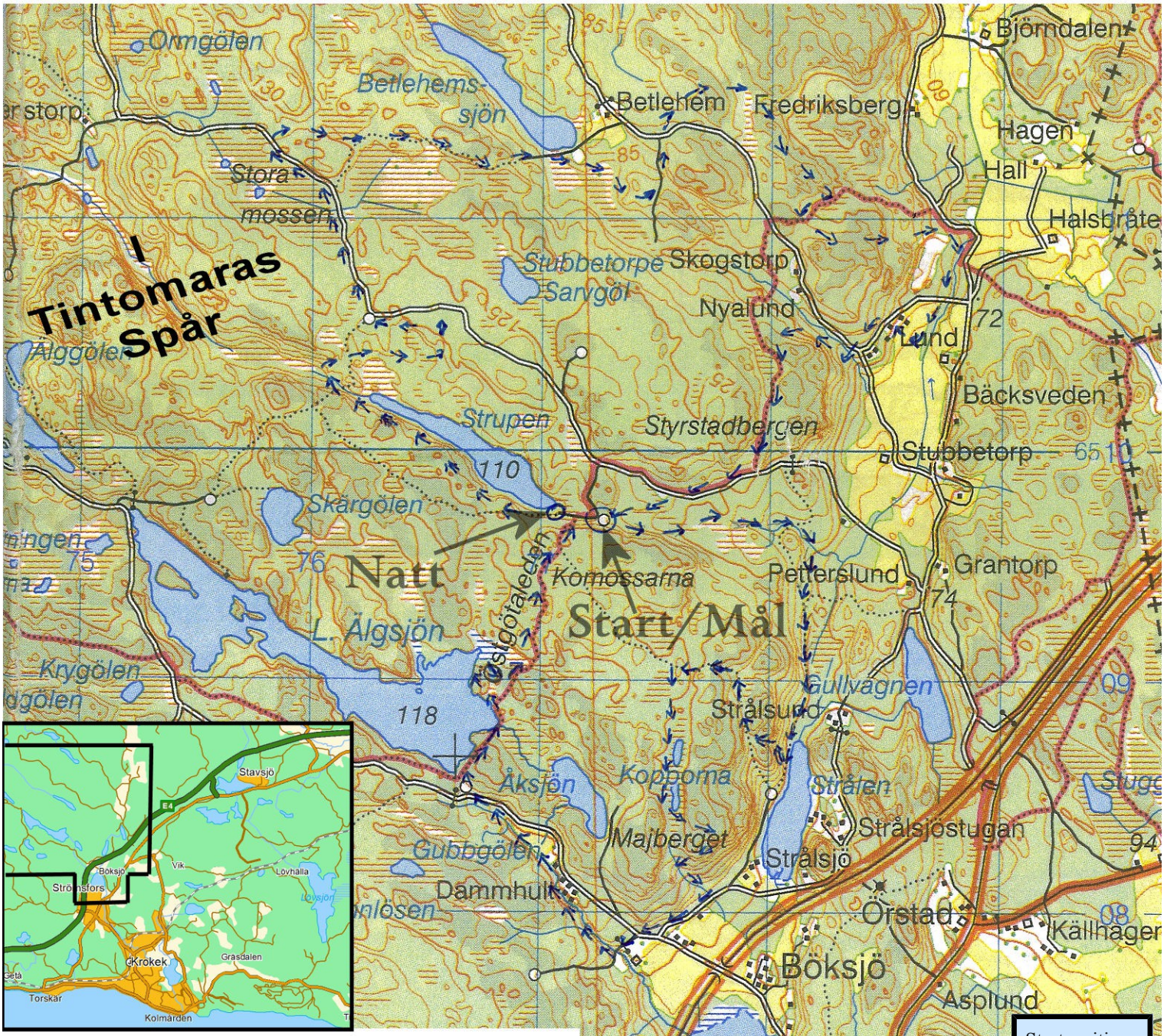

År 2013 är det 45:e gången som **Tintomara** lockar äventyrssökande naturälskare ut till spännande upplevelser på en tvådagars vårvandring i sin hemlighetsfulla Kolmårdsskog.

Start och övernattning sker högt uppe på Kolmården, vid den idylliska skogssjön **Strupen**.

Vi tar oss fram i mossmjuka gammelskogar. Under vandringen passerar vi vackra skogssjöar, trolska bäckraviner, hällskogsmarker med vida utsikter och intressanta kulturlämningar. Vi besöker **Jungfrukällan** och platsen där **Hinjakta** en gång drog fram. Tintomarafågeln Rödhake och många andra vårfåglar kommer som alltid att uppmärksammas på vår vandring.

VÄL MÖTT TILL EN FIN GEMENSKAP I NATUREN!

FRISK SPORT SÖRMLAND

Fågelföreningen Tärnan